

T:\TIE\1510058077\_LOIMALAHDEN\_KADUT\12\_TULOKSET\3.KAATU\_SUUNNITELMA.DWG\LOIMALAHTI\_KS.DWG  
 Piistositturi: 04.11.2020

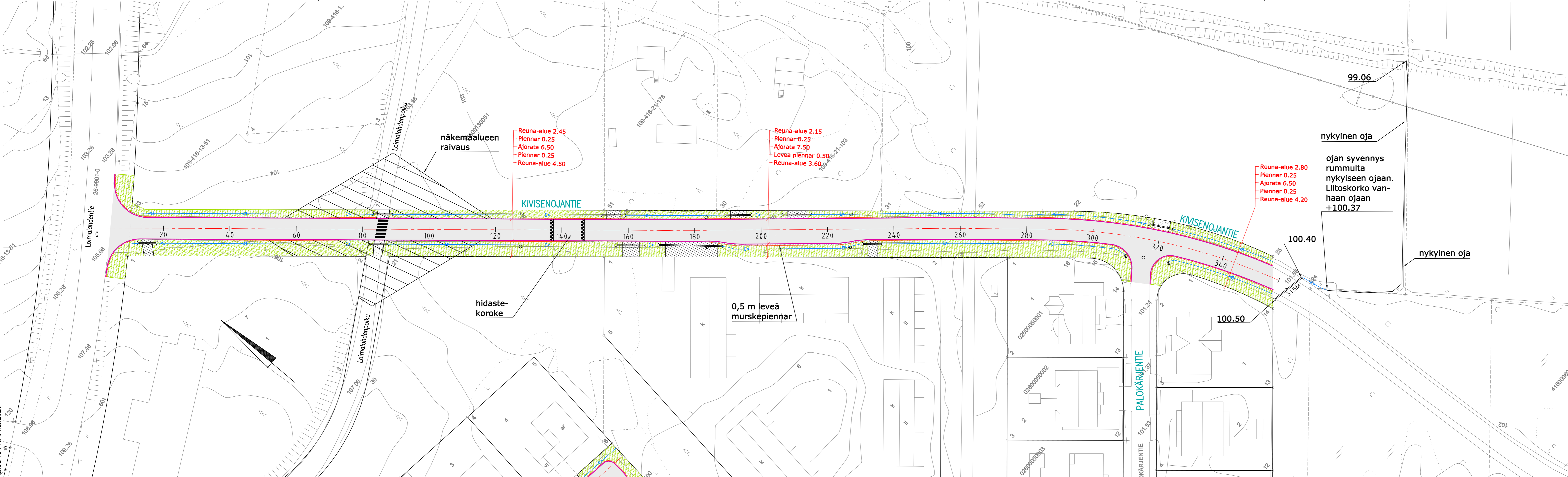

Reuna-alue 2.45  
 Piennar 0.25  
 Ajorata 6.50  
 Piennar 0.25  
 Reuna-alue 4.50

Reuna-alue 2.15  
 Piennar 0.25  
 Ajorata 7.50  
 Leveä piennar 0.50  
 Reuna-alue 3.60

Reuna-alue 2.80  
 Piennar 0.25  
 Ajorata 6.50  
 Piennar 0.25  
 Reuna-alue 4.20

ojan syvennys  
 rummulta  
 nykyiseen ojaan.  
 Liitoskorko van-  
 haan ojaan  
 +100.37

0,5 m leveä  
 murskepiennar

hidaste-  
 koroke

**MERKINTÖJEN SELITYS:**

|  |   |
|--|---|
|  | AJORATA, ASFALTIA AB 16                         |
|  | MURSKEPINTAINEN KEVYEN LIIKENTEEN VÄYLÄ/PIENNAR |
|  | MURSKEPINTAINEN TONTTILIITTYMÄ                  |
|  | NURMETUS, A3                                    |
|  | AJORADAN REUNAKIVETÖN REUNALINJA                |
|  | KEVYEN LIIKENTEEN VÄYLÄN REUNALINJA             |
|  | UUSI RUMPU                                      |
|  | AVO-OJA/PAINANNE                                |
|  | NYKYINEN HULEVESIKAIVO/TARKASTUSKAIVO           |
|  | NYKYINEN VALAISIN                               |

SUUNNITELMAN KOORDINAATTIJÄRJESTELMÄ GK25/N2000

|   |               |                   |  |
|---|---------------|-------------------|--|
| k.osa/ kytä   | korttel/ tila | Tontti/ Rn:o      | Viranomaisen merkintöjä                                  |
| Rakennusomienpide   |               |                   | Piirustusaji<br>Katu- ja rakennussuunnitelma             |
| Rakennuskohteen nimi ja osoite  |               |                   | Piirustuksen sisältö<br>Asemapiirustus<br>Kivisenojantie |
|   |               |                   | Mittakaava<br>1:500                                      |
| Hämeenlinnan kaupunki   |               |                   |  |
|   |               | Suunn. ala<br>TKA | Työnro<br>1510058077                                     |
| Ramboll<br>PL 718, Pakkahuoneenaukio 2<br>33101 Tampere<br>puh. 020 755 611<br>www.ramboll.fi |               | Piirustusno<br>S3 | Tiedosto<br>Muuos  |
| Suunn.(nimi, tutkinto, allekirj.)<br>Ilkka Malkavaara   |               | Piir.<br>IMal     | Hjy.<br>Pasi Veikkolainen                                |
|   |               | Pvm<br>4.11.2020  |  |

|                                 |   |   |                    |
|---------------------------------|---|---|--------------------|
|                                 | <b>HÄMEENLINNAN KAUPUNKI</b><br>KAUPUNKIRAKENNEPALVELUT<br>INFRAN SUUNNITTELU | Koordinaatti-/<br>korkeus-<br>järjestelmä | ETRS GK25<br>N2000 |
| <b>26. kaup.osa; LOIMALAHTI</b> |   | SUUNN.                                    |                    |
| <b>KIVISENOJANTIE</b>           |   | PIIRT.                                    |                    |
| Katu- ja rakennussuunnitelma    |   | TARK.                                     |                    |
| Asemapiirustus                  |   | HYV.                                      |                    |
| MITTAKAAVA                      |   | VAHV.                                     |                    |
| 1:500                           |   | PIIR. N:o                                 | B-26159            |
|                                 |   | SÄILYTYS                                  |                    |