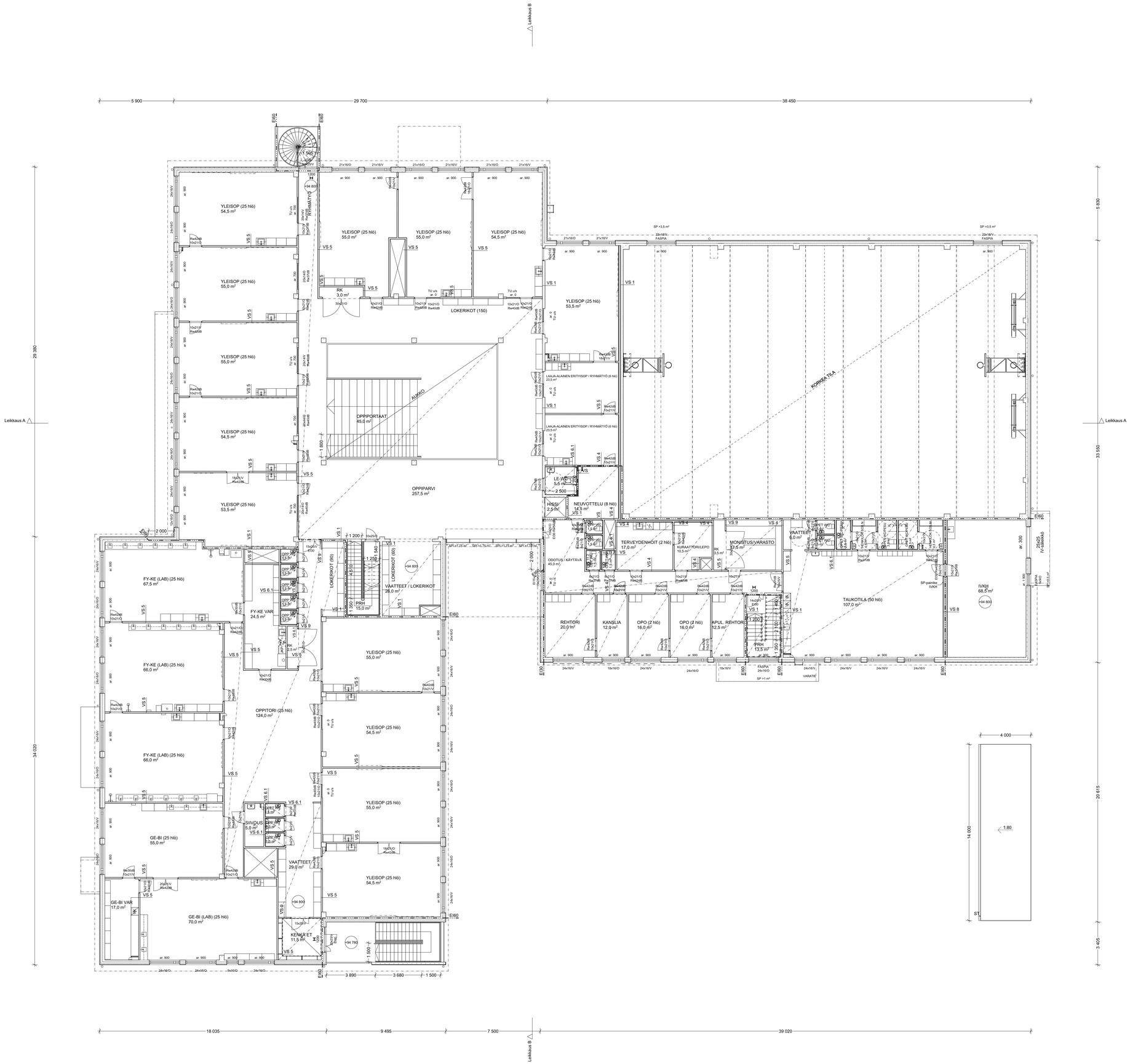

ETRS GK25 / N2000

Asiakirjan laji: 8	Suunnittelu vaihe: 67	Numero: 3244	Uudisrakentaminen
Rakennuksen nimi: Rakennusliike Lapti Oy Kaurialan koulun uudisrakennus			Tontin osoite: Torikatu 33 / Brahenkatu 14, 13130 Hämeenlinna
Piirustuksen nimi: Pohjapiirustus 2. kerros			Mittakaava: 1:100
Päiväys: 8.2.2021	Suunnittelija: HM	Yritys: Harri Mäkiaho, arkkitehti	Allekirjoitus: Projekti: 95-066 003-02
Tulostuspäivämäärä: 11.2.2021 klo 11:20			Muoto: ARK

ARKKITEHTIPALVELU.fi