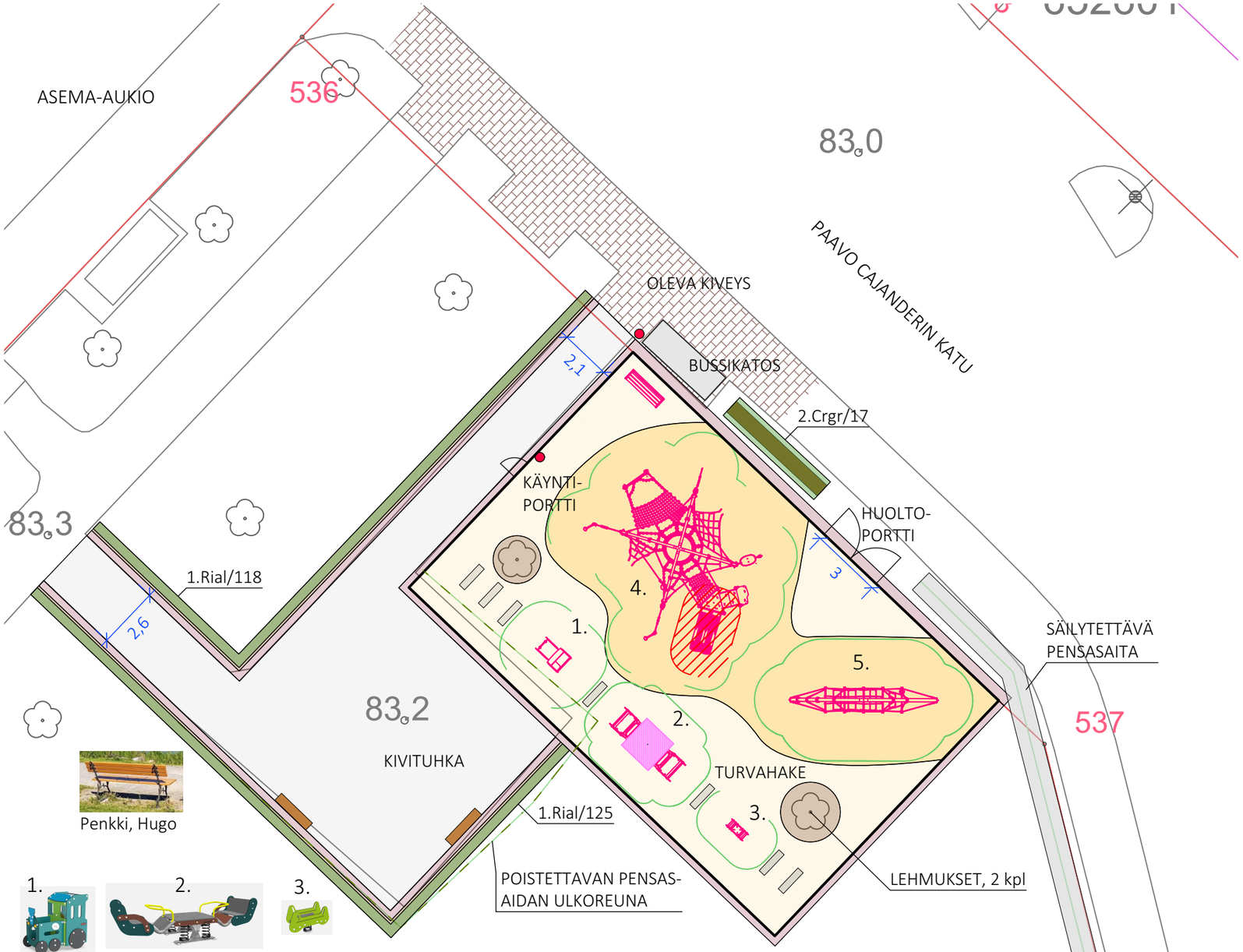

Penkki, Hugo

1.

2.

3.

LEIKKIVÄLINEET :

1. Veturi
2. Monikeinulauta
3. Jousikeinu
4. Leikkikupoli liukumäellä
5. Kiipeilykaari

4.

5.

Penkki, Agora

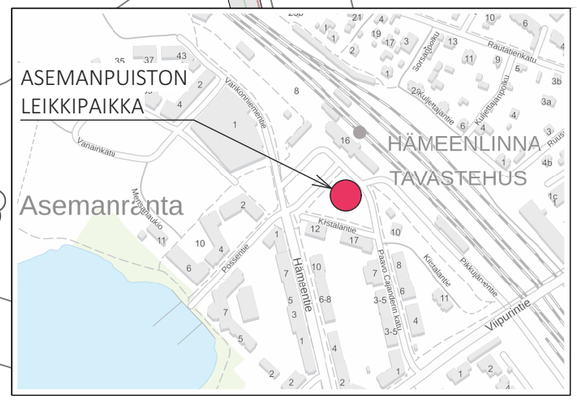

ISTUTETTAVAT KASVIT

Nro	Lyhenne	Nimi		Istutuset. cm	Taimi-tyyppi	Koko (L)	Määrä kpl
LEHTIPENSAAT							
1.	Rial	*Ribes alpinum*	Taikinamarja	25	aitataimi	1,5	243
2.	Crgr	*Crataegus grayana*	Aitaorapihlaja	30	aitataimi	1,5	17

MERKKIEN SELITYKSET

MATERIAALIT, VARUSTEET JA KALUSTEET

TURVAHAKE JOUSTOLLA, 136 m²

TURVAHAKE ILMAN JOUSTOA, 143 m² Noin 5-10 cm:n kerros, alle tarvittaessa kivituhkakerros.

KUNNOSTETTAVA KIVITUHKA, 166 m²

KOLMILANKA-AITA, 70 jm, kork. 1200 mm, RAL 7024
Käyntiportti, lev. 800 mm ja huoltoportti lev. 3000 mm

GRANIITTI NUPUKIVI, 43 m² Kierrätetty, väri punainen ja harmaa. Leikkipaikan ja kivituhka-alueiden rajaus kahdella pitkittäisellä kivellä paitsi leikkipaikan kadun puoleinen reuna kolmella kivellä, tiililadonta.

GRANIITTIKIVI, n. 30 cm x 120 cm, punainen/harmaa Upotetaan alustan pinnantasoon.

PENKIT, 2 kpl, Malli: Hugo
Puu/musta valurauta

PENKKI, Kompan: Agora
Puu/tumman harmaa metalli

ROSKA-ASTIA, 100 l, 2 kpl, Lehtovuori: CITY, RAL 7024. Bussikatoksen viereiseen roska-astiaan sivutuhkaputki.

Lisäksi matala puinen väliaikainen kasvillisuudensuoja-aita taikinamarjan ja graniittikiven väliin sekä uuden orapihlaja-aidan kadun puolelle.

KASVILLISUUS

POISTETTAVA JA SÄILYTETTÄVÄ KASVILLISUUS

Nykyisen hiekkakentän ympärillä oleva pensasaita (kiiltotuhkapensas) poistetaan. Leikkipaikan kohdalta nurmikko poistetaan juurineen.

Kaikki puut säilytetään, kuivat oksat poistetaan. Puiden juuria varotaan rakentamisen aikana. Työalueella ja sen läheisyydessä olevien puiden runko suojataan rakentamisen ajaksi ja turhaa liiikkumista juuristoalueella vältetään.
Paavo Cajanderin kadun varressa oleva orapihlaja-aita säilytetään.

ISTUTETTAVA KASVILLISUUS (kts. taulukko)

ORAPIHLAJA, 17 kpl , taimiväli 30 cm. Yhtenäinen kasvualusta: lev. 60 cm, syv. 50 cm. Leikataan muotoon: maks. mitat olevan orapihlaja-aidan mukaisesti.

TAIKINAMARJA, 243 kpl, taimiväli 25 cm. Yhtenäinen kasvualusta: lev. 50 cm, syv. 40 cm. Leikataan mutoon: maks leveys 40 cm ja maks. korkeus 50 cm.

MÄNNYNKUORIKATE, 42 m², 7 cm:n kerros pensaiden ja lehmusten alle.

Rakennettavan alueen kunnossapitoluokka: Toimintaviheralue R2

HÄMEENLINNAN KAUPUNKI KAUPUNKIRAKENNEPALVELUT INFRAN SUUNNITTELU		Koordinaatti-/korkeus-järjestelmä	
05_KEINUSAARI		SUUNN. 13.10.2025	ME
ASEMANPUISTON LEIKKIPAIKKA		PIIRT. 13.10.2025	ME
		TARK.	
		HYV. 13.10.2025	J. Sabel
VIHER		VAHV.	
PUISTOSUUNNITELMA, TOTEUTUSSUUNNITELMA			
MITTAKAAVA 1:200	PIIR. N:o V-0512	SÄILYTYS	