Parantolan päärakennus Ahvenistontieltä päin 1930-luvulla pian valmistumisensa jälkeen. Kuva Hämeenlinnan kaupunginmuseo.

AHVENISTON ENTINEN KEUHKOTAUTIPARANTOLA

Rakennushistoria- ja ympäristöselvitys

TRIUM ARCHITECTS

Sama näkymä syyskuussa 2018.

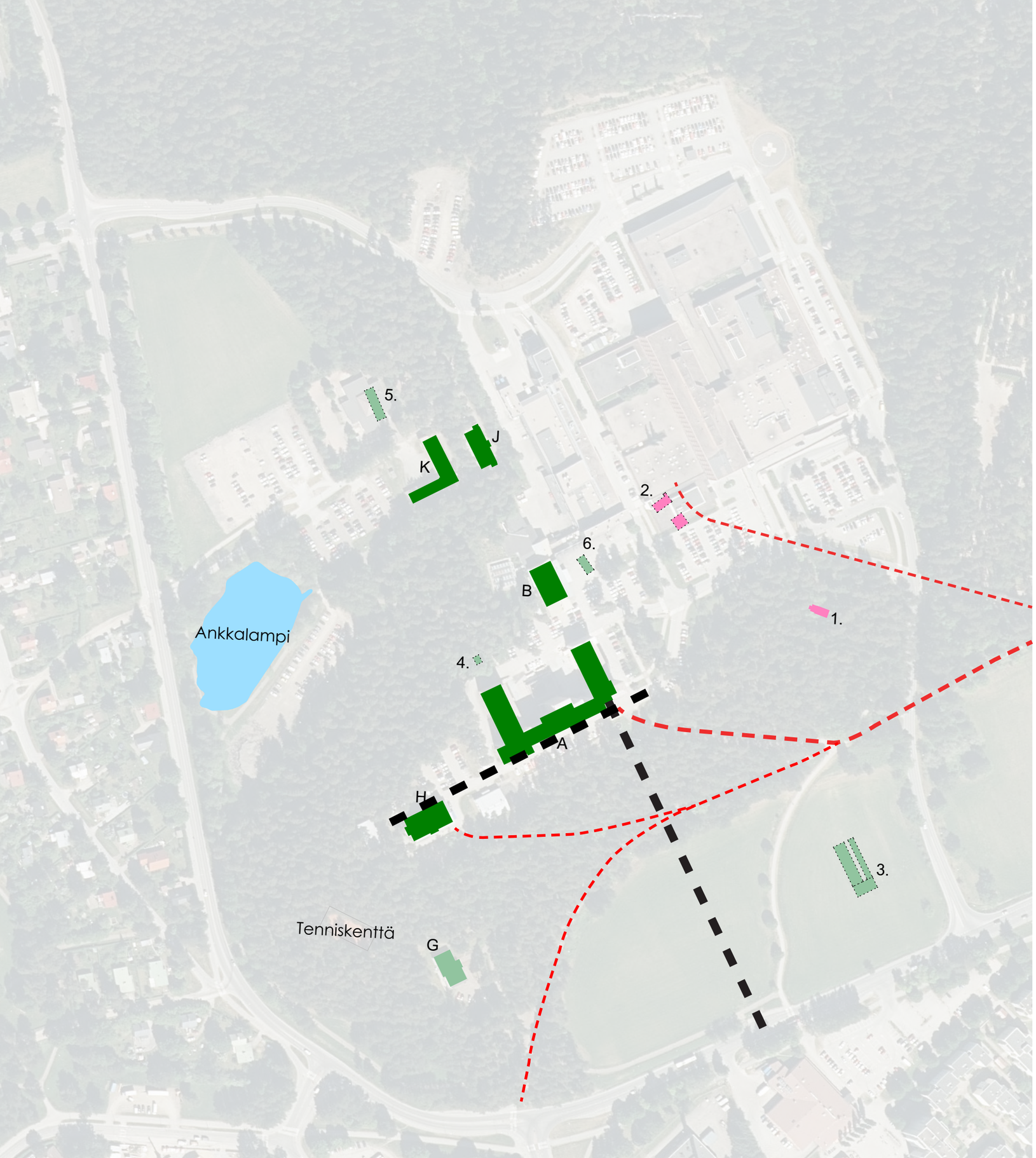

Parantola-alueen rakentuminen

Ennen vuotta 1939

ennen 1930

- 1894, Ahveniston kirkko (1.)
- Papinmäen huvila (9.), ei tarkempaa tietoa, purettu

1930-LUKU
1. vaihe

1932, keuhkoparantolakokonaisuus:
- Sairaalarakennus (A)
- Kattilahuone/lämpökeskus (B)
- Lääkäreiden asuintalo (H). Muutoksia toimistohuoneiksi 1978-1980, peruskorjaus 1985-88, muutos lastenpsykiatrian osastoksi 1992.
- Työväen asuintalo (J). Muutos päiväkodiksi 1975.
- Kanala ja sikala (K). Varasto- ja kuntosalikäytössä.

1930-LUKU
2. vaihe

3. kasvihuoneet, purettu
4. sauna, purettu
5. varasto
6. halkovaja

- 1938, Ylilääkärin asuintalo (G). Peruskorjaus tilapäisestä toimistokäytöstä asuin- ja päivystyskäyttöön 1986-88.

TRIUM
ARCHITECTS

1932

Parantola-alue1930-luvulla pian valmistumisensa jälkeen. Kuva Hämeenlinnan kaupunginmuseo.

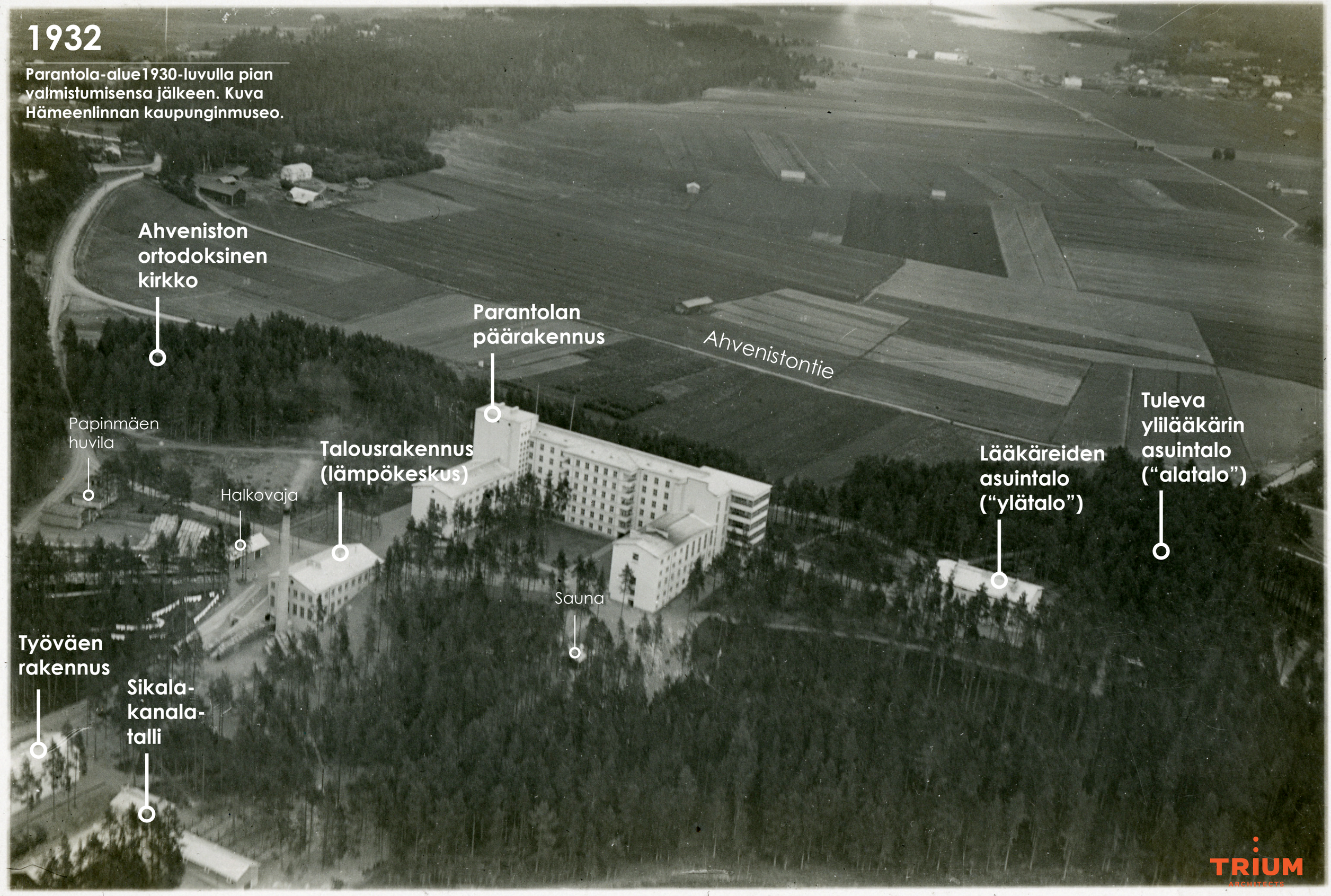

TRIUM ARCHITECTS

1932

Parantola-alue1930-luvulla pian valmistumisensa jälkeen. Kuva Hämeenlinnan kaupunginmuseo.

TRIUM
ARCHITECTS

1932

Parantola-alue1930-luvulla pian valmistumisensa jälkeen. Kuva Hämeenlinnan kaupunginmuseo.

TRIUM ARCHITECTS

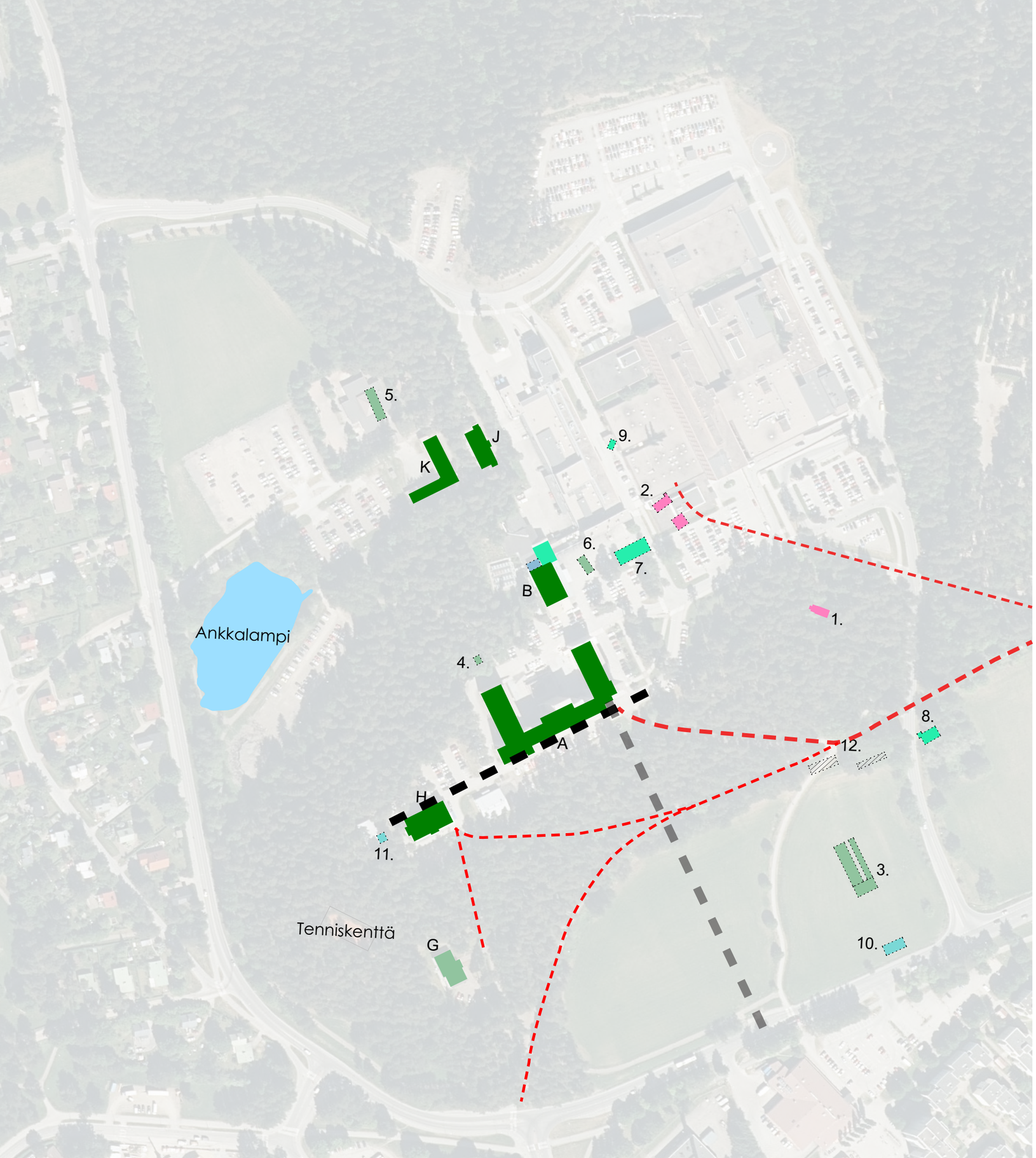

Parantola-alueen rakentuminen

1940-1969

ennen 1930	- 1894, Ahveniston kirkko (1.) - Papinmäen huvila (2.), ei tarkempaa tietoa, purettu
1930-LUKU 1. vaihe	1932, keuhkoparantolakokonaisuus: - Sairaalarakennus (A) - Kattilahuone/lämpökeskus (B) - Lääkäreiden asuintalo (H). Muutoksia toimistohuoneiksi 1978-1980, peruskorjaus 1985-88, muutos lastenpsykiatrian osastoksi 1992. - Työväen asuintalo (J). Muutos päiväkodiksi 1975. - Kanala ja sikala (K). Varasto- ja kuntosalikäytössä.
1930-LUKU 2. vaihe	3. kasvihuoneet, purettu 4. sauna, purettu 5. varasto 6. halkovaja - 1938, Ylilääkärin asuintalo (G). Peruskorjaus tilapäisestä toimistokäytöstä asuin- ja päivystyskäyttöön 1986-88.
1940-LUKU	- 1947, henkilökunnan asuinrakennus (7.), purettu - 1948, puutarhurin asunto (8.), purettu - 1948, uusi kattilahuone (B) - 1949, kappeli (9.), purettu - 1946, juurikaskellari, sijainnista ei tietoa, purettu
1950-LUKU	- 1957, varastorakennus (10.), purettu - 1951, polkupyörävaja/autotalli (11.), purettu
1960-LUKU	- 1965, roskanpolttovaja (B), purettu
EI TIETOA	12. talousrakennuksia vuoden 1952 kartassa, ei tietoa rakentamisajankohdasta, purettu

TRIUM ARCHITECTS

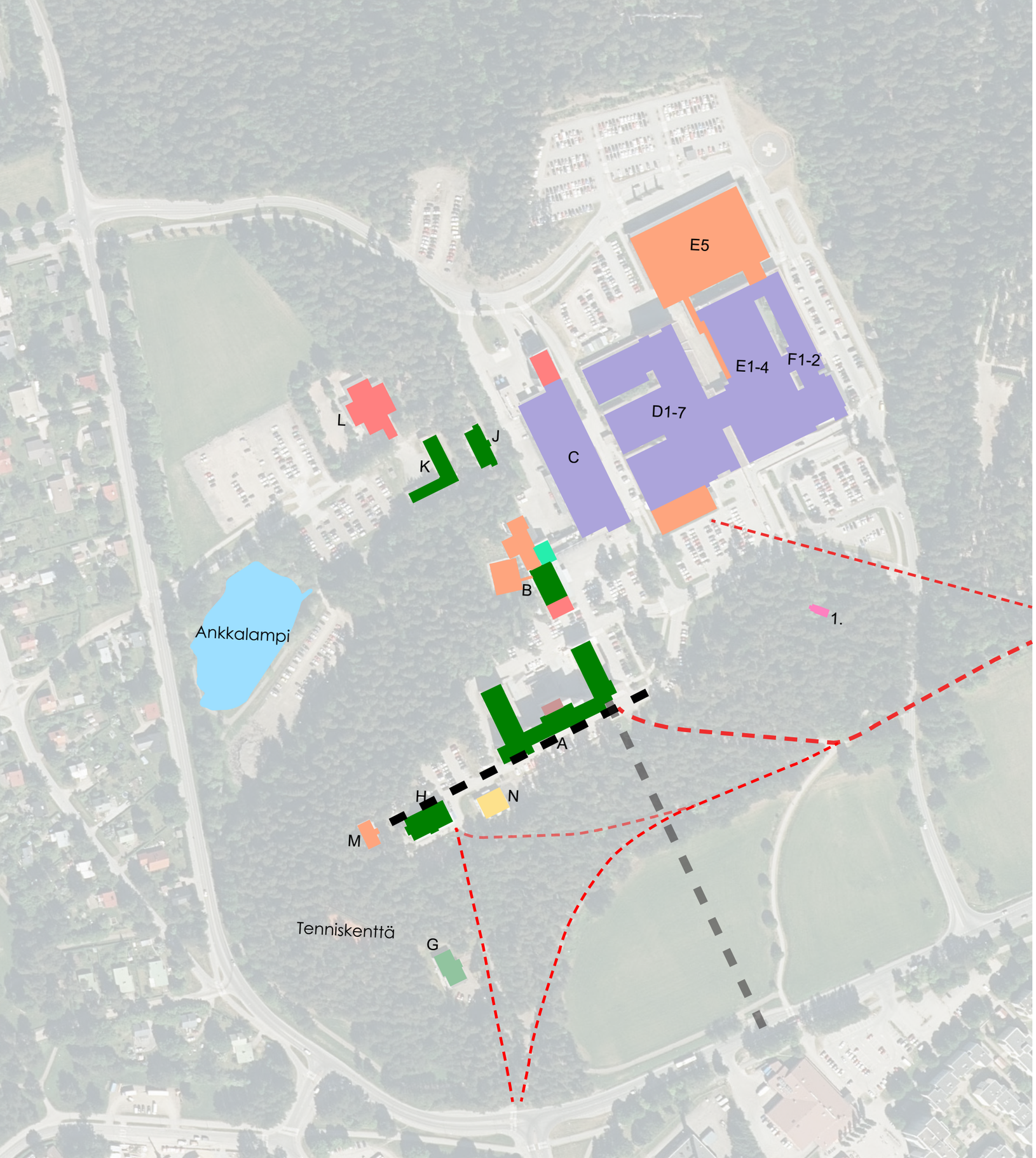

Parantola-alueen rakentuminen

1970-2018

ennen 1930

- 1894, Ahveniston kirkko (1.)
- Papinmäen huvila (9.), ei tarkempaa tietoa, purettu

1930-LUKU 1. vaihe

1932, keuhkoparantolakokonaisuus:
- Sairaalarakennus (A)
- Kattilahuone/lämpökeskus (B)
- Lääkäreiden asuintalo (H). Muutoksia toimistohuoneiksi 1978-1980, peruskorjaus 1985-88, muutos lastenpsykiatrian osastoksi 1992.
- Työväen asuintalo (J). Muutos päiväkodiksi 1975.
- Kanala ja sikala (K). Varasto- ja kuntosalikäytössä.

1930-LUKU 2. vaihe

3. kasvihuoneet, purettu
4. sauna, purettu
5. varasto
6. halkovaja

- 1938, Ylilääkärin asuintalo (G). Peruskorjaus tilapäisestä toimistokäytöstä asuin- ja päivystyskäyttöön 1986-88.

1940-LUKU

- 1947, henkilökunnan asuinrakennus (7.), purettu
- 1948, puutarhurin asunto (8.), purettu
- 1948, uusi kattilahuone (B)
- 1949, suunnitelma kappelista (9.), purettu
- 1946, juurikaskellari, sijainnista ei tietoa, purettu

1950-LUKU

- 1957, varastorakennus (10.), purettu
- 1951, polkupyörävaja/autotalli (11.), purettu

1960-LUKU

- 1965, roskanpolttovaja (B), purettu

EI TIETOA

12. talousrakennuksia vuoden 1952 kartassa, ei tietoa rakentamisajankohdasta, purettu

1970-LUKU

- 1973-79, Kanta-Hämeen keskussairaala (C, DEF)

1980-LUKU

- 1983-84, Yhdystunneli (A-C)
- 1989, Talousrakennus (C), apteekki
- 1987-88, Pesularakennuksen (B) (ent. lämpökeskus), laajennus ja liityntä yhdystunneliin
- 1985, päiväkoti (L)

1990-LUKU

- 1990-91, Parantolan keskiosan hissitorni ja maanalainen varasto (A)

2000-LUKU

- 2002, Päiväkirurgian yksikkö (D)
- 2002, Sairaalakoulu (M)
- 2005-2007, Yhteispäivystys (E5)
- 2008-2009, Pesularakennus (B), laajennus
- 2010-2011, Pesularakennus (B), jätteenkäsittelytila

2010-LUKU

- 2010, Sairaalakoulu (N)

TRIUM ARCHITECTS

1974

Parantola-alue 8.9.1974. Keskussairaalan talousrakennus rakenteilla. Kuva Hämeenlinnan kaupunginmuseo.

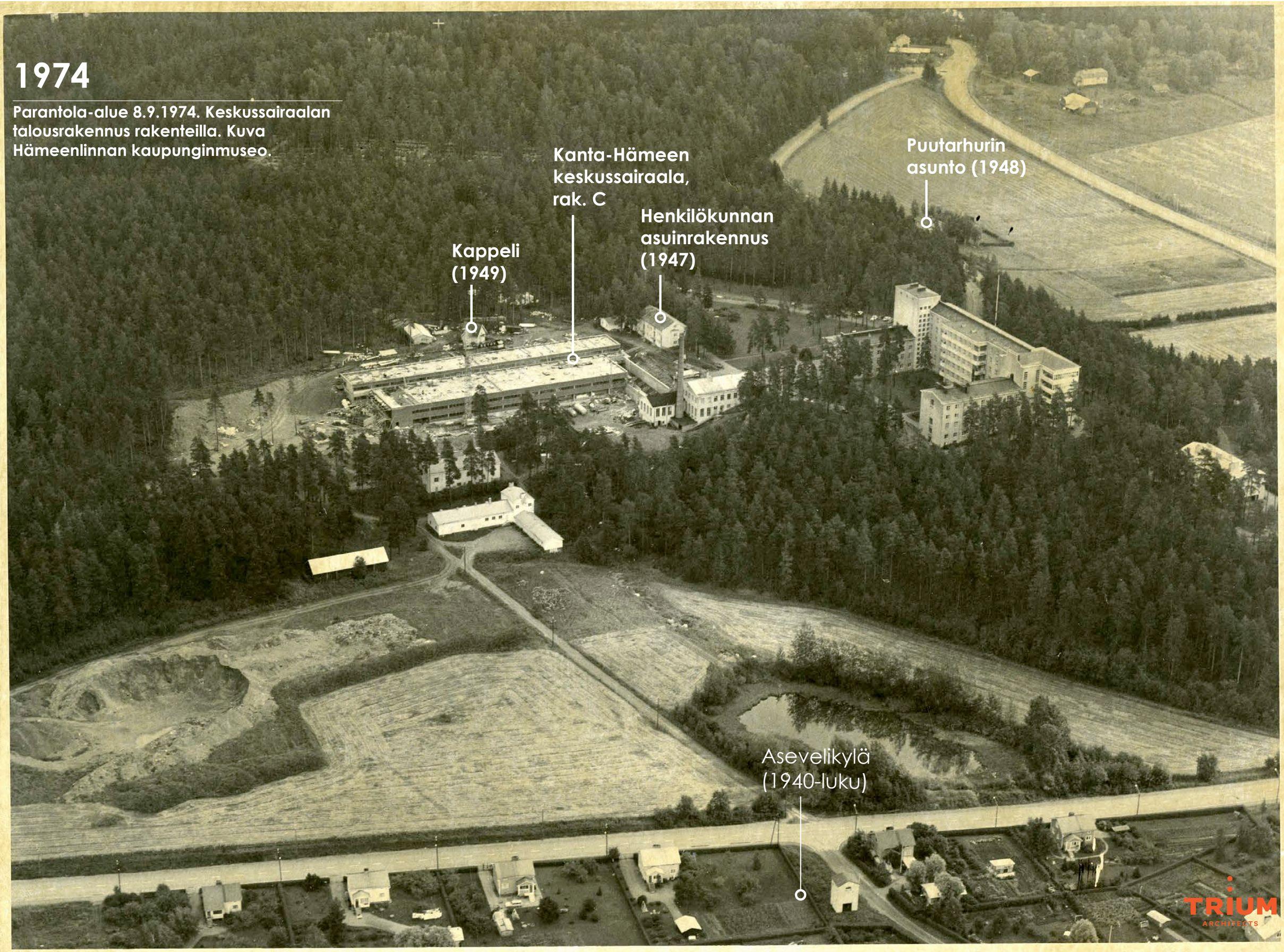

TRIUM ARCHITECTS

2017

Kanta-Hämeen keskussairaalan alue vuonna 2017 . Ilmakuva Maanmittauslaitos.

TRIUM ARCHITECTS