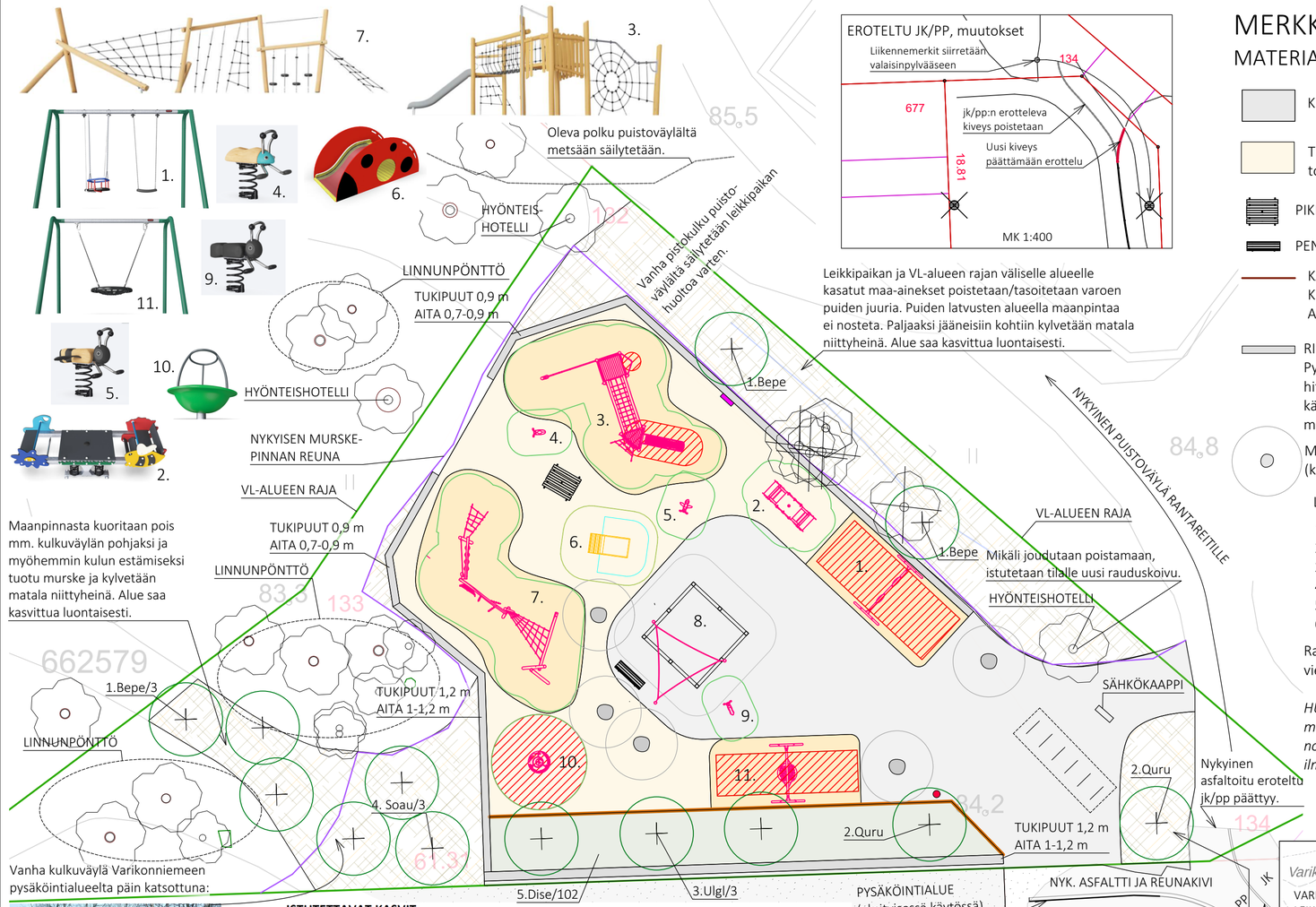

Leikkipaikan ja VL-alueen rajan väliselle alueelle kasatut maa-ainekset poistetaan/tasoitetaan varoen puiden juuria. Puiden latvusten alueella maanpintaa ei nosteta. Paljaaksi jääneisiin kohtiin kylvetään matala niittyheinä. Alue saa kasvittua luontaisesti.

MERKKIEN SELITYKSET

MATERIAALIT, VARUSTEET JA KALUSTEET

KIVITUHKA, 296m²

TURVAHAKE (joustolla), 206 m²

TURVAHAKE (ei jous-toa, n.5-10 cm) 215 m²

PYÖRÄTELINE, 6 pp, 2 kpl

PIKNIK-PÖYTÄ

AURINKOPURJE

PENKKI SELKÄNOJALLA

KASVILLISUUDENSUOJA-AITA KESTOPUUSTA, 29 jm Aidan korkeus 60 cm.

ROSKA-ASTIA, 100 l

INFOTAULU PÖLYTTÄJISTÄ JA HYÖNTEISHOTELLEISTA

RISUAITA, 88 jm, korkeus 0,7 - 1,2 m kts. erillinen ohje
Pysäköintialueen reunaan tuleva aita kootaan pääosin paksummasta, hitaammin lahoavasta aineksesta (rankoja, oksia). Muualla voidaan käyttää myös nopeammin lahoavaa ainesta (oksia, risuja). Aidan materiaalia lisätään tarvittaessa niin, että aita pysyy halutun korkuisena.

MAAKIVET, 5 kpl Halk. n. 60 - 80 cm. Upotetaan osittain maahan (kork. < 60 cm). Ei teräviä särmiä. Kivien ympärille tilaa >1,5 m.

LEIKKIVÄLINEET:

1. Keinu, lauta- ja turvaistuin
2. Keinulauta
3. Kiipeily-liukumäki
4. Jousikiikku ötökkä
5. Jousikiikku mehiläinen
6. Leppismökki
7. Parkour-verkkorata
8. Hiekkalaatikko
9. Jousikiikku muurahainen
10. Karuselli ylätuella
11. Linnunpesäkeinu

Rakennettavan leikkipaikan alueelta sekä sitä ympäröivästä metsästä viedään pois sinne varastoidut rakennustarpeet ja siivotaan jätteet.

HUOM! Mikäli rakentamisen aikana havaitaan merkkejä kiinteästä muinaisjäännöksestä, muusta arkeologisesta kulttuuriperinnöstä tai esiin nousee muinaisesine, tulee työt kyseiseltä kohdalta keskeyttää ja ilmoittaa asiasta välittömästi Kanta-Hämeen alueelliseen vastuumuseoon.

KASVILLISUUS

OLEVA KASVILLISUUS

OLEVAT LEHTIPUUT

POISTETTAVAT LEHTIPUUT, 4 kpl

OLEVA KUUSI SÄILYTETÄÄN

Lisäksi tarkistetaan muiden leikkipaikkaa ympäröivien puiden kunto ja puita poistetaan tarvittaessa.

Poistettavien puiden kannot jätetään noin 0,5 m:n korkuisiksi ja niihin porataan päälle ja sivuille eri kokoisia (2-10 mm terä) reikiä n. 5-10 cm:n syvyyteen. Sivuilla reiät kallistetaan alaspäin. Kantojen kuorta ei poisteta.

ISTUTETTAVA KASVILLISUUS (kts. taulukko)

ISTUTETTAVAT LEHTIPUUT, 13 kpl
Uutta kasvualustaa 1 m³/puu. Kastelupussit 2 kpl/puu, jyrsijäsuoja, 4-pistetuenta ja verkko tukipuiden ympärille. Verkon yläosaan tehdään reijät kasteluletkua varten.

ISTUTETTAVAT PENSAAT, 80 m²
Uutta kasvualustaa 40 cm, yhtenäinen kasvualusta, istutetaan lomittain kolmeen riviin.

KYLVETÄVÄ MATALA NIITTYHEINÄ, noin 300 m²
Lampaannata/jäykkänata, 4 kg (1-2 kg/100 m²) Kylvetään aukko-paikkoihin siementen toimittajan ohjeiden mukaisesti.

Männynkuorikatetta 7 cm:n kerros puiden ja pensaiden katteeksi.

Leikkipaikkaa ympäröiviin puihin ripustetaan esim. UV-suojatulla narulla kolme linnunpönttöä ja kolme hyönteishotellia noin 2 m:n korkeuteen. Linnunpönttöjen suuaukko esim. 28 - 32 mm (tiaiset, pikkuvarpunen, kirjosieppo). Linnunpöntöt suunnataan niin, että suuaukolle on vapaa lentoreitti, eikä suuaukko ole suoraan paahteisimpaan suuntaan (etelä-lounas). Hyönteishotellit ripustetaan suojaiseen paikkaan ja sunnataan etelään/länteen niin, että ne näkyvät leikkipaikalta.

KUNNOSSAPITOLUOKAT
Rakennettu leikkivälinealue: Toimintaviheralue R2
Ympäröivät alueet: Käyttöviheralue R3

ISTUTETTAVAT KASVIT

Nro	Lyhenne	Nimi		Istutuset. m	Koko (cm/L)	Määrä kpl
LEHTIPUUT						
1.	Bepe	*Betula pendula*	Rauduskoivu		rym 6-8	5
2.	Quru	*Querqus rubra*	Punatammi		rym 6-8	2
3.	Ulgl	*Ulmus glabra*	Vuorijalava	6	rym 6-8	3
4.	Soau	*Sorbus aucuparia*	Kotipihlaja		rym 6-8	3
LEHTIPENSAAT						
5.	Dise	*Diervilla sessifolia* 'Rusko'	Rusovuohenkuusama	0,8	3L	102

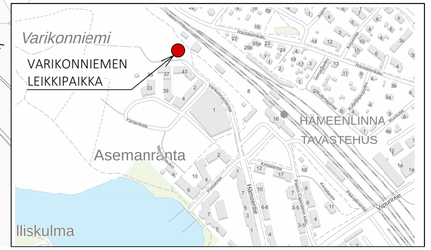

HÄMEENLINNAN KAUPUNKI KAUPUNKIRAKENNEPALVELUT INFRAN SUUNNITTELU	Koordinaatti-/korkeus-järjestelmä		GK25 N2000
05_KEINUSAARI	SUUNN.	26.1.2026	ME
VARIKONNIEMEN LEIKKIPAIKKA	PIIRT.	26.1.2026	ME
	TARK.		
	HYV.	26.1.2026	JS
VIHER	VAHV.		
PUISTOSUUNNITELMA, TOTEUTUSSUUNNITELMA			
MITTAKAAVA 1:200 / PIIR. N:o V-0514	SÄILYTYYS		